

# Ristrutturazione del pronto soccorso dello Stabilimento Ospedaliero di Montepulciano (SI)

Il Presidio Ospedaliero di Montepulciano si presenta come un moderno complesso che si sviluppa su quattro livelli fuori terra e due livelli interrati in cui trovano collocazione:

- **Livello -2:** magazzini, sterilizzazione, farmacia, Morgue, laboratori, RM ed alcuni locali tecnologici;
- **Livello -1:** parcheggi e spogliatoi centralizzati;
- **Livello 0:** accoglienza, PRONTO SOCCORSO, radiologia, poliambulatorio, riabilitazione;
- **Livello 1 ovvero M:** interpiano tecnico e studi medici;
- **Livello 2:** cardiologia, rianimazione, ostetricia, pediatria;

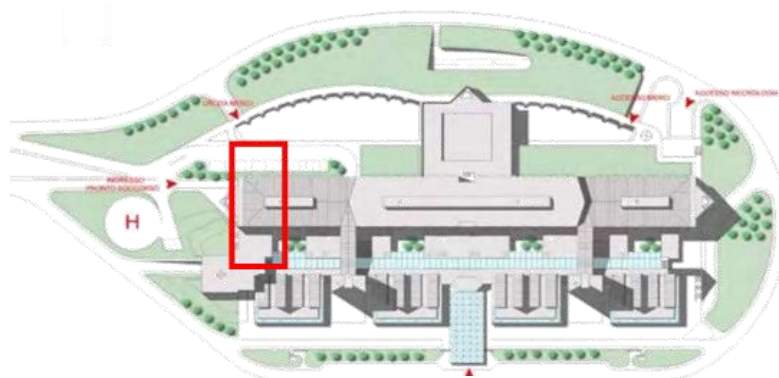

- **Livello 3:** studi medici;
- **Livello 4:** oncologia, ospedale di comunità, Hospice, riabilitazione extra ospedaliera.

Oggetto del presente progetto è la ristrutturazione dell'attuale Pronto Soccorso (area indicata in rosso nell'immagine) posizionato al livello 0 dei Corpi "P", "I" ed "E" con ampliamento dello stesso attraverso la realizzazione di una nuova camera calda con utilizzo della volumetria dell'attuale camera, come spazio da integrare nell'odierna distribuzione.

L'esigenza di un ampliamento ed una riqualificazione dell'area, nasce dalle nuove richieste strutturali contenute nella normativa regionale e nel nuovo modello organizzativo aziendale di gestione degli accessi e del trattamento dei pazienti afferenti al Pronto Soccorso. L'approccio progettuale per lo studio del nuovo volume destinato ad ospitare la camera calda, è stato quello di forte caratterizzazione dell'involucro in modo che non sembrasse un'estensione dell'esistente edificio, pur rispettando l'armonia della facciata. Sono stati scelti materiali trasparenti per non inquinare la solidità e la geometria dell'architettura dell'involucro edilizio nonché acciaio tintecciato di bianco in continuità materica con l'esistente. La struttura (porzione di fabbricato), sarà adeguata sismicamente.



Aspetto architettonico del nuovo volume

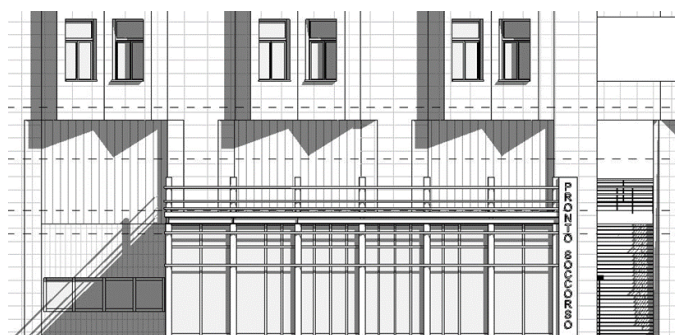

## fast facts

### prestazioni rese

Progettazione Definitiva, Esecutiva, Direzione Lavori, Contabilità, Coordinamento delle Sicurezza in fase di progettazione ed in fase di esecuzione

### committente

Azienda USL Toscana Sud Est

### importo opere

€ 1.686.173,72 circa

### cronologia

2018 in corso

**poolmilano**